Экспертные игры. Текстологические методы

Тема 5.1: Основные виды экспертных игр — практические методы групповой работы для получения, уточнения и систематизации знаний.

Что такое экспертные игры?

Определение

Методы групповой работы с экспертами для получения и систематизации знаний, решения сложных, неформализуемых задач.

Задачи

Объединяют разные точки зрения и опыт для выработки обоснованных решений и альтернативных сценариев.

Мозговой штурм: генерация идей без ограничений

Цель

Максимальное количество идей за короткое время для последующего отбора и развития.

Правила

Отсутствие критики, краткость высказываний, равные права, поощрение необычных идей.

Состав группы

Оптимально 10–15 человек с разным опытом для многопланового взгляда на проблему.

Этапы: формирование группы → постановка проблемы → генерация идей → критический анализ.

Мозговой штурм — этапы и особенности

- Подготовка: проблемная записка с описанием ситуации и ключевых вопросов.
- Роль ведущего: раскрытие проблемы, модерация, время и порядок выступлений.
- Динамика: сначала свободная генерация идей, затем — структурирование и доработка.
- Результат: широкий спектр вариантов для дальнейшего анализа и тестирования.

Метод Дельфи: структурированное экспертное мнение

Последовательные раунды анонимных опросов экспертов с обратной связью: цель — достижение консенсуса и согласованных оценок по сложным вопросам.

Механика

Эксперты оценивают варианты, получают сводные результаты и корректируют свои ответы в следующих раундах.

Ключевой эффект

Минимизация влияния доминирующих личностей и групповое искажение благодаря анонимности.

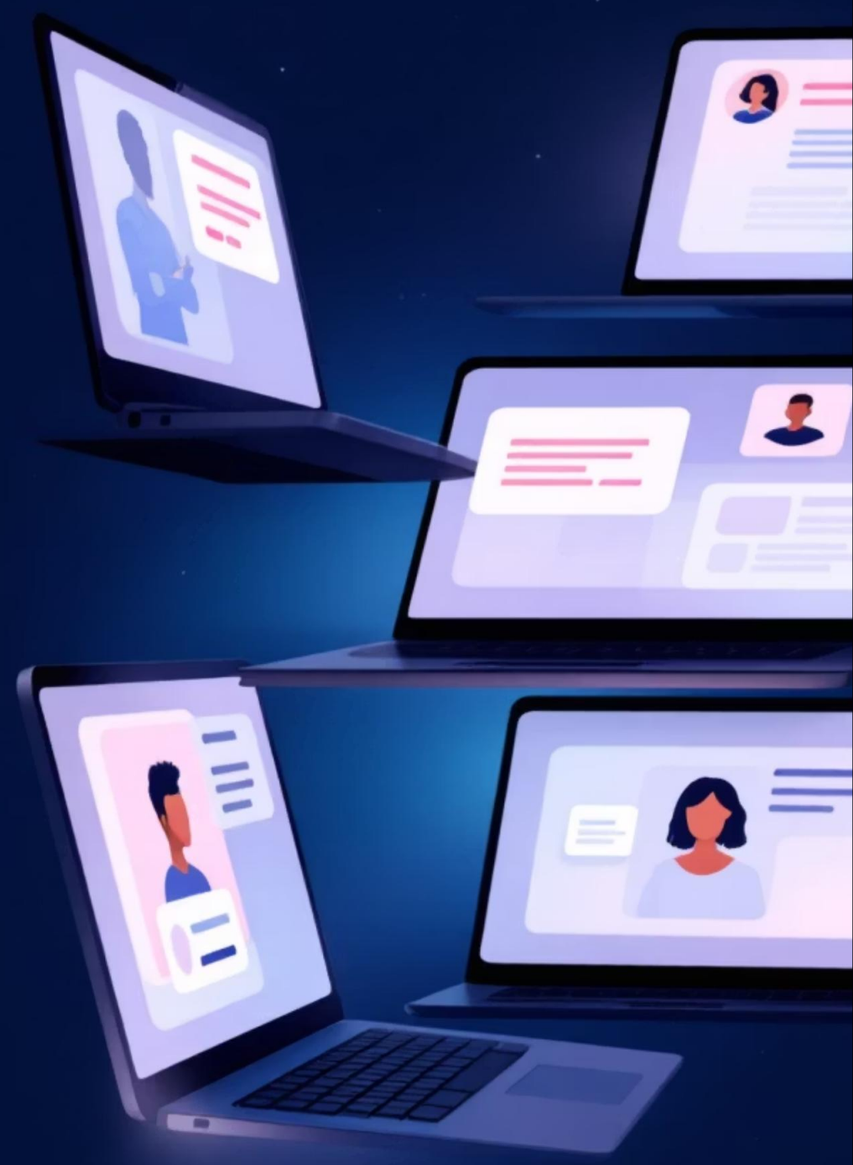

Преимущества метода Дельфи

Анонимность

Снижает социальное давление и риск конфронтации.

Итеративность

Раунды уточняют оценки, повышая надежность прогнозов и решений.

Применимость

Хорош для прогнозирования, оценки рисков и разработки стратегий в разных секторах.

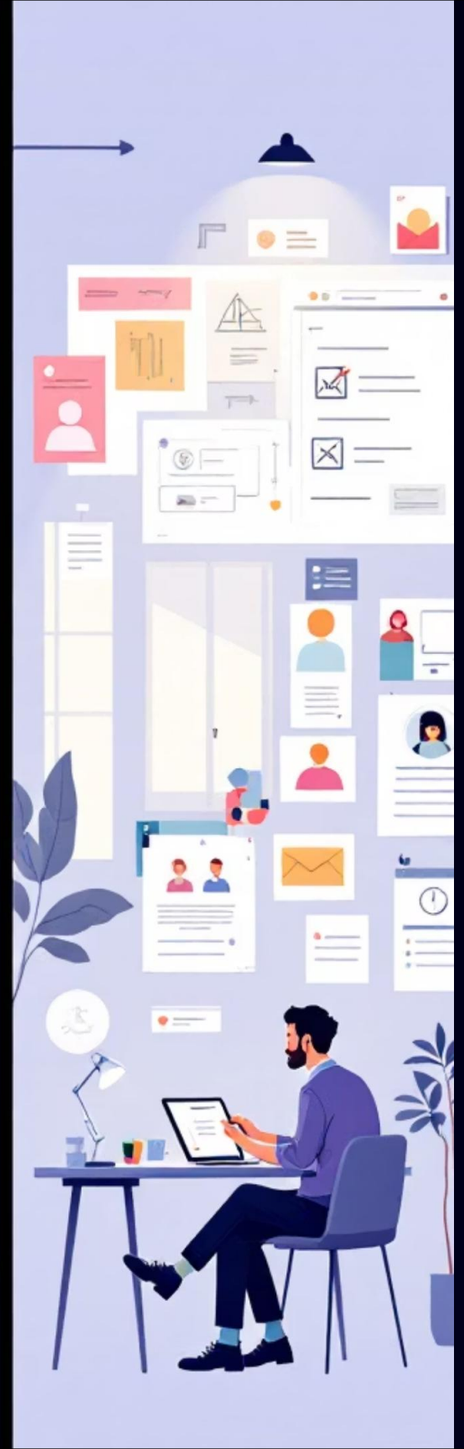

Сравнение методов: Мозговой штурм vs Дельфи

Мозговой штурм

- Быстрая генерация идей
- Творческая, открытая дискуссия
- Подходит для ранней стадии поиска решений

Метод Дельфи

- Систематический анализ и итерации
- Анонимность, снижение группового давления
- Лучше для прогнозов и сложных оценок

Выбор зависит от задачи, доступных экспертов и требуемой точности.

Практические советы для успешных экспертных игр

Четкая формулировка

Опишите проблему и критерии успеха — это направляет обсуждение и упрощает анализ.

Разнообразие экспертов

Комбинируйте профиль, опыт и точки зрения для полноты картины.

Структурированное ведение

Нейтральный модератор, регламент и способы фиксации идей повышают результативность.

Комбинированный подход

Используйте оба метода последовательно: штурм для идей — Дельфи для оценки и приоритизации.

Реальные примеры применения

Корпоративные стратегии

Мозговой штурм для генерации инноваций, новых продуктов и внутренних инициатив.

Государственные прогнозы

Метод Дельфи для оценки рисков, разработки сценариев и межведомственных решений.

Научные исследования

Экспертные оценки помогают расставить приоритеты и подготовить дорожные карты исследований.

Итог

Экспертные игры — мощный инструмент коллективного поиска решений, сочетающий творческий потенциал мозгового штурма и структурированную точность метода Дельфи. Правильная подготовка, подбор экспертов и модерация превращают идеи в обоснованные решения.

Рекомендуем: для комплексных задач применять комбинированную схему — штурм → отбор → Дельфи (оценка и консолидация).